

## Chi siamo

AESSEFFE (Agenzia Servizi Formativi) è una Società Consortile promossa dalle ACLI.

La Sede AESSEFFE di Savona è collocata nella zona "PAIP" di Legino, nei pressi dell'Università e dei Servizi per l'Impiego della Provincia di Savona. Il Centro di Savona è specializzato nella formazione in diversi ambiti professionali, tra cui:

- le nuove tecnologie informatiche, della comunicazione e del WEB;
- le attività artigianali di installazione e costruzione (in particolare nella filiera del legno e della nautica);
- le professioni collegate allo sviluppo commerciale, portuale e dei trasporti;

VALBORMIDA FORMAZIONE è un Consorzio fondato da AESSEFFE e FUTURA.

Situato nel centro di Carcare, in Val Bormida, il Consorzio è specializzato in percorsi formativi connessi al settore ristorativo,

L'offerta formativa comprende inoltre corsi per l'apprendistato, percorsi professionalizzanti per l'integrazione e l'inserimento lavorativo di portatori di disabilità, nonché vari corsi a catalogo, sia privati, sia a "voucher".

Entrambe le sedi promuovono percorsi di formazione continua ed aggiornamento professionale, con l'intenzione di potenziare le proposte formative finalizzate allo sviluppo dell'offerta turistica ed in generale della "blu e green economy".

AESSEFFE e VALBORMIDA FORMAZIONE mettono a disposizione di giovani over 14 ed adulti, occupati e disoccupati, uno sportello di orientamento gratuito ed individualizzato con lo scopo di:

- favorire il processo di maturazione di scelte consapevoli;
- fornire informazioni circa l'opportunità presenti sul territorio;
- sostenere nella ricerca di un proprio obiettivo professionale;
- fornire assistenza tecnico operativa per la stesura e/o aggiornamento del curriculum vitae e della lettera di presentazione alle aziende.

## Dove trovarci:



**Valbormida**  
formazione



**Valbormida**  
formazione

**Sede di Savona**  
Via Molinero 1B/1A  
17100 - Savona  
tel. 019.862290 fax 019.2304799  
mail: [savona@aesseffe.com](mailto:savona@aesseffe.com)

**Sede di Carcare**  
Piazza Caravadossi 28,  
17043 - Carcare SV  
tel. 019.5144020 - 333.3937369  
mail: [info@valbormidaformazione.it](mailto:info@valbormidaformazione.it)

orario di apertura:  
lunedì-venerdì  
9.00-13.00/14.00-17.00

siti web: [www.aesseffe.com](http://www.aesseffe.com)  
[www.valbormidaformazione.it](http://www.valbormidaformazione.it)

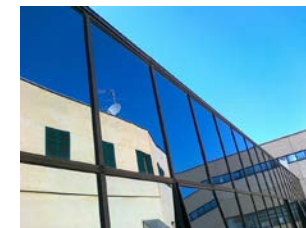

**A.T.S.**  
**(Associazione Temporanea di Scopo)**  
**COSTITUITA PER IL PROGETTO**  
**LAVOR-anta**  
**(PIANO OVER 40)**

- AESSEFFE Scpa (Ente capofila)
- VALBORMIDA FORMAZIONE
- PROGETTAZIONE E INNOVAZIONE Srl
- AS.FO.R. (Ass. Formazione Ravasco)
- ENDOFAP
- CIA SERVIZI Srl
- ASSOCIAZIONE MONDO NUOVO Caritas

**P.O.R. FSE 2014-2020**  
**PIANO OVER 40**  
**LINEA A**

**LAVOR-anta**

## Progetto "LAVOR-anta"

Realizzazione di percorsi occupazionali per favorire l'inserimento lavorativo delle persone con più di 40 anni di età.

### Modalità di attuazione:

1. Registrazione sul portale della Regione Liguria "MiAttivo".  
(<http://miattivo.regione.liguria.it>)
2. Colloquio di accoglienza presso il CPI (Centro Per l'Impiego) di competenza territoriale e stipula del patto di servizio personalizzato, contenente l'adesione al percorso occupazionale.



3. Colloqui di orientamento presso i soggetti attuatori, tra cui Aesseffe, finalizzato all'inserimento/reinserimento lavorativo.

La fase orientativa sarà così strutturata:

- colloquio iniziale;
- stesura bilancio delle competenze;
- elaborazione del CV;
- analisi del Mercato del lavoro locale;
- strumenti per la ricerca attiva del lavoro;
- somministrazione di questionari attitudinali e motivazionali;
- colloquio conclusivo con definizione del progetto personale.



4. Modulo seminariale sulla sicurezza sui luoghi di lavoro (15 ore).
5. Attivazione di Work Experience, funzionali all'acquisizione e all'aggiornamento professionale di specifiche competenze tecniche del candidato. La work experience è strumento in grado di raccordare competenze ed esperienze del candidato, valorizzando il momento orientativo e favorendo il contatto tra partecipanti ed imprese.
6. Accompagnamento al lavoro, tramite:
  - individuazione competenze acquisite e conseguente aggiornamento del curriculum vitae a seguito della work experience;
  - individuazione dell'azienda;
  - preparazione del candidato al colloquio di selezione;
  - informazione all'utente sulle diverse forme contrattuali;
  - assistenza nella prima fase di inserimento in azienda.

